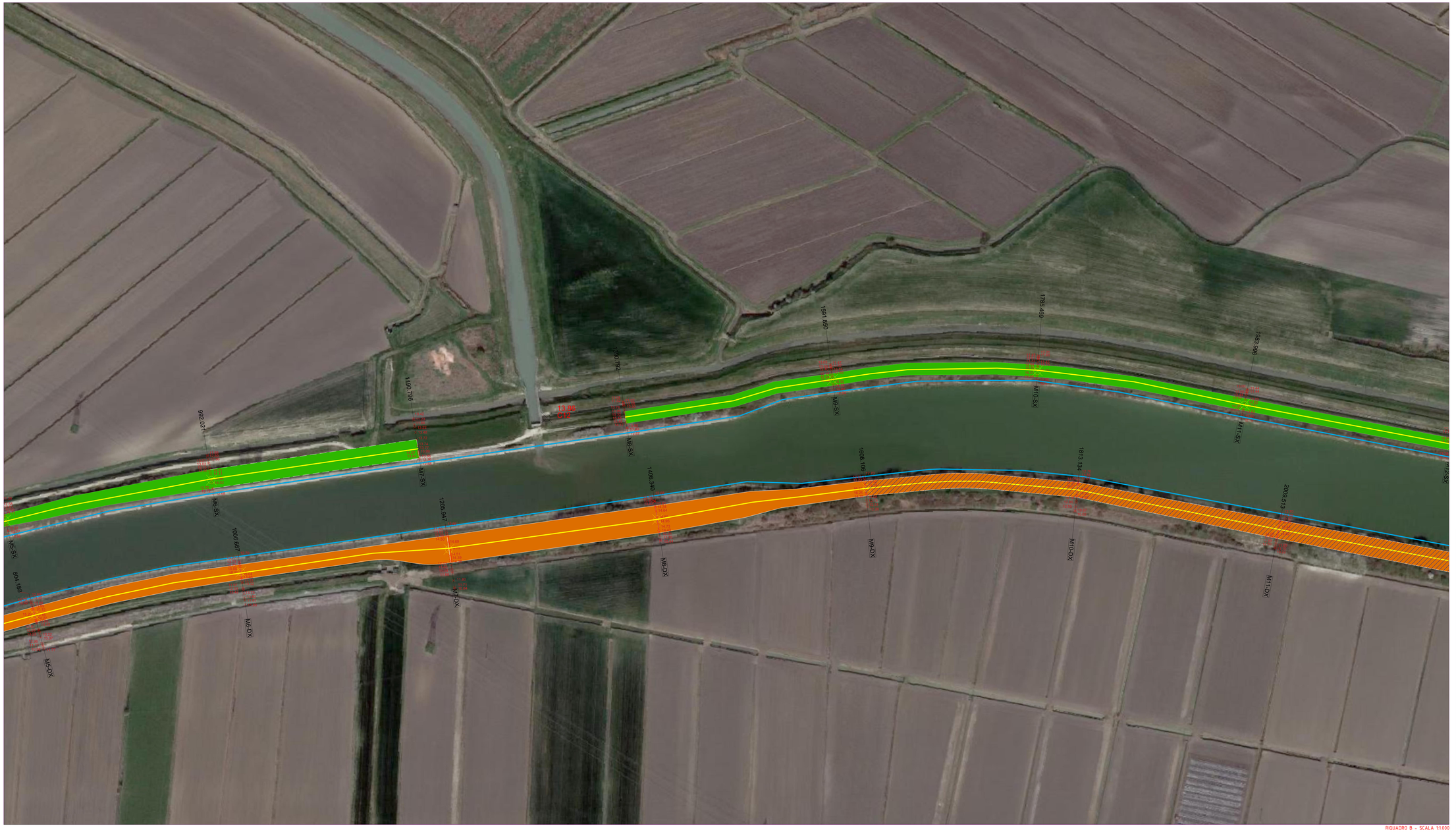


RIQUADRO B - SCALA 1:1.000

QUADRO D'UNIONE - SCALA 1:50.000

## LEGENDA

- Pelo Acqua
- 3908.296 V19-SX — Linee di sezione e progressive
- 17.97 C4 — Capisaldi
- 10.04 — Quota punto
- Aree di prelievo a disposizione Monte Conca Destra
- Aree di prelievo a disposizione Monte Conca Sinistra
- Aree di prelievo a disposizione Valle Conca Destra
- Area demaniale effettiva da cui prelevare il terreno necessario per il Lotto 1

AIPo Agenzia Interregionale per il fiume Po

AGENZIA INTERREGIONALE PER IL FIUME PO
UFFICIO OPERATIVO DI MANTOVA
Fiume PO
Comuni di Serravalle a Po e Ostiglia (MN)

classifica A.I.Po : MN-E-1200

**ADEGUAMENTO IN QUOTA DELLA SAGOMA DELL'ARGINATURA MAESTRA DEL FIUME PO NEI COMUNI DI SERRAVALLE A PO ED OSTIGLIA (MN)**

D.G.R.542 del 17 settembre 2018 - Interventi PGRA
PROGRAMMA di interventi strutturali idraulici ed idrogeologici in aree individuate a rischio significativo nel Piano di Gestione del Rischio Alluvioni (P.G.R.A.)(di concerto con l'assessore Rolfi)

CUP: B72H18000710002

PROGETTO ESECUTIVO
IMPORTO COMPLESSIVO PROGETTO: Euro 4.750.000,00
progettazione esecutiva (ai sensi dell'art. 33 del D.P.R. 05/10/2010, n. 207 e s.mm.ii.)

| elaborato | titolo elaborato | data |
|---|---|---|
| P.17.2 | PLANIMETRIA AREE DEMANIALI DI PRELIEVO RIQUADRO B | Febbraio 2022 |
| | | scala elaborato 1:1.000/50.000 |

| REV. | DATA | DESCRIZIONE REVISIONE |
|---|---|---|
| A | -- | -- |
| B | -- | -- |
| C | -- | -- |

IL RESPONSABILE DEL PROCEDIMENTO
Ing. Gaetano La Montagna

COORDINATORE DELLA PROGETTAZIONE
F.E.T. Arch. Lorella Togliani

TECNICO COLLABORATORE:
Geom. Elisabetta Barba

PROGETTAZIONE

bininipartners
Bonini Partners S.r.l.
via Gaetano, 4
42122 Reggio Emilia
tel. +39 0522 580 108
fax +39 0522 580 586